

Región Metropolitana de Santiago en Cifras



Superficie

15.406,2 Km²

2% del Territorio Nacional



Habitantes

7.300.000

40,3% de la Población Nacional



Composición

52 comunas

6 Provincias

- Un **97%** de la población vive en zonas urbanas y un **3%** en zonas rurales.
- Aporta mas del **43% del PIB Nacional**, siendo la región mayor en recursos.
- La región concentra el mayor número de actividades **comerciales, industriales, financieras** y **culturales** del país.

Ejecución presupuestaria 2017

Inversión total RMS vs País



Ejecución 2017 RMS

Subtítulo 31
144,2 mil millones

Ejecución 2018 RMS

Subtítulo 31
1,55 Billones

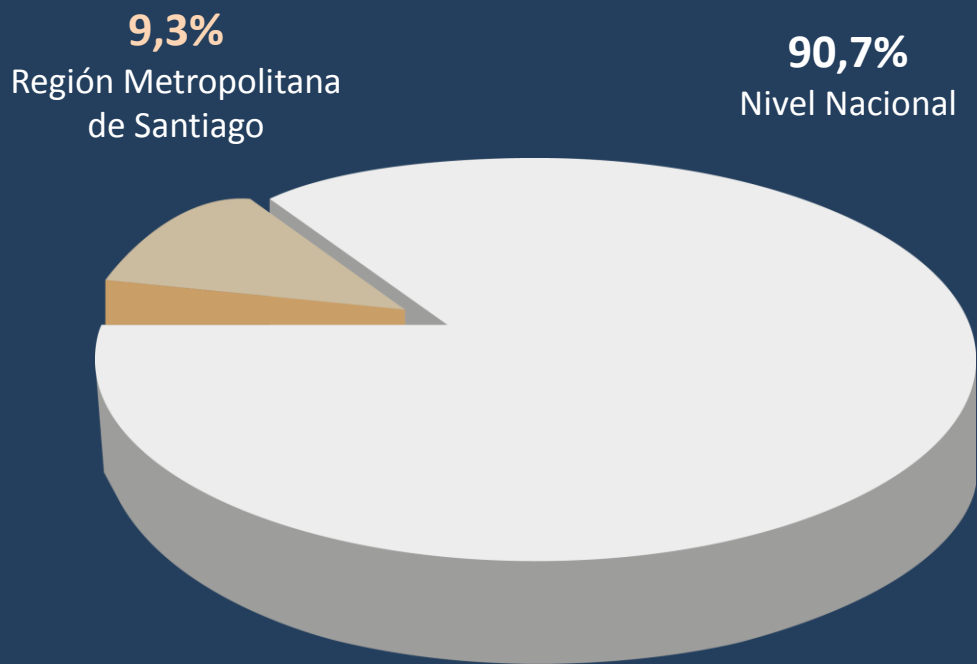

Inversión 2017 por cada Dirección Regional

*Millones de pesos

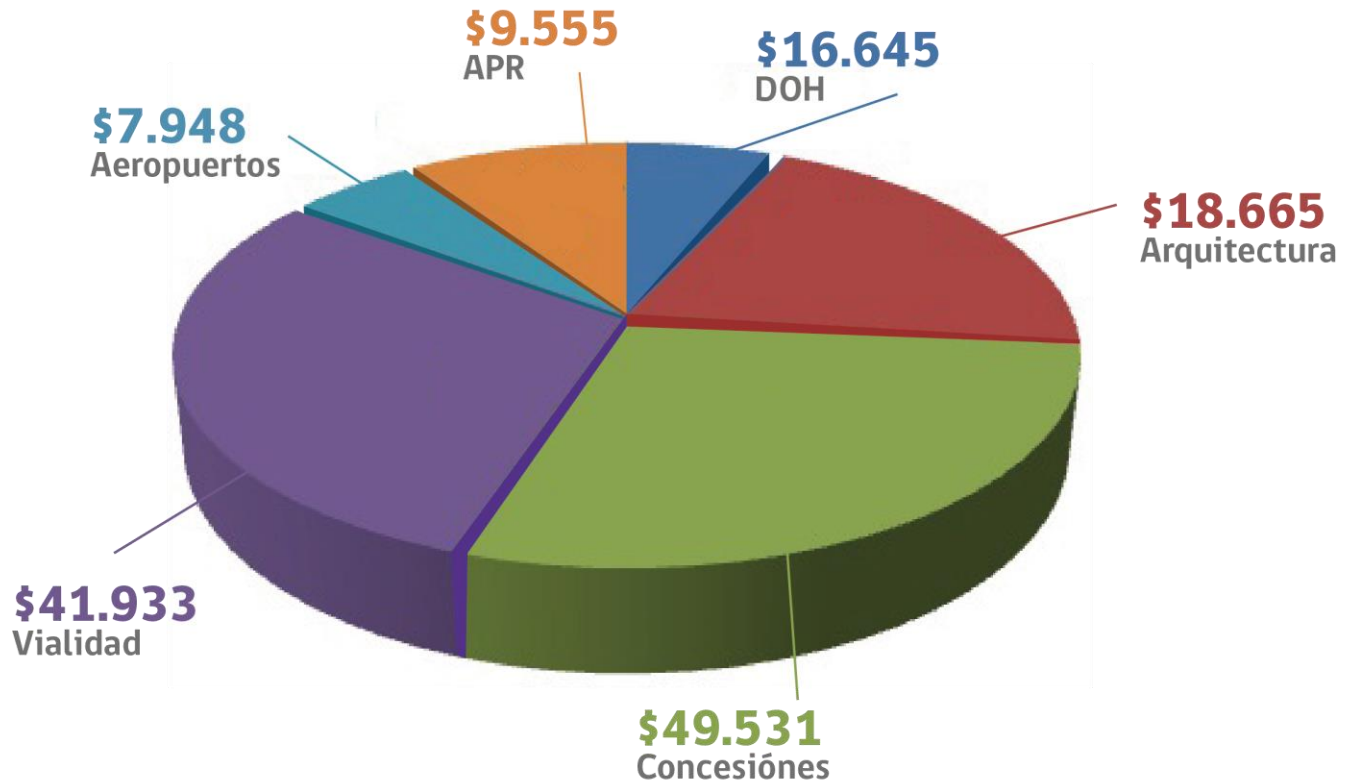

Donde destacaron las siguientes Obras.

Dirección de Arquitectura

Ampliación Instituto de Rehabilitación Teletón



Inversión:
M\$9.684.000



Comuna:
Santiago



Avance:
Terminado

Dirección de Obras Hidráulicas

Mejoramiento y ampliación, Servicio APR Huelquén



Inversión:
M\$3.922.069



Comuna:
Paine



Avance:
53%

Dirección de Obras Hidráulicas

Construcción Hidroparque Víctor Jara, Etapa II



Inversión:
M\$15.000.000



Comuna:
San Miguel, Pedro
Aguirre Cerda y
San Joaquín



Avance:
76%

Dirección de Vialidad

Mejoramiento camino Cuesta Lo Prado – San Inés



Inversión:
M\$1.995.000



Comuna:
Curacaví



Avance:
Terminado



Gobierno
de Chile

CHILE LO
HACEMOS
TODOS

gob.cl

Cuentas Públicas Participativas 2018

Principales Desafíos 2018



Principales Desafíos 2018

Ley de Presupuestos

Distribución por Región - Ley de Presupuestos MOP 2018

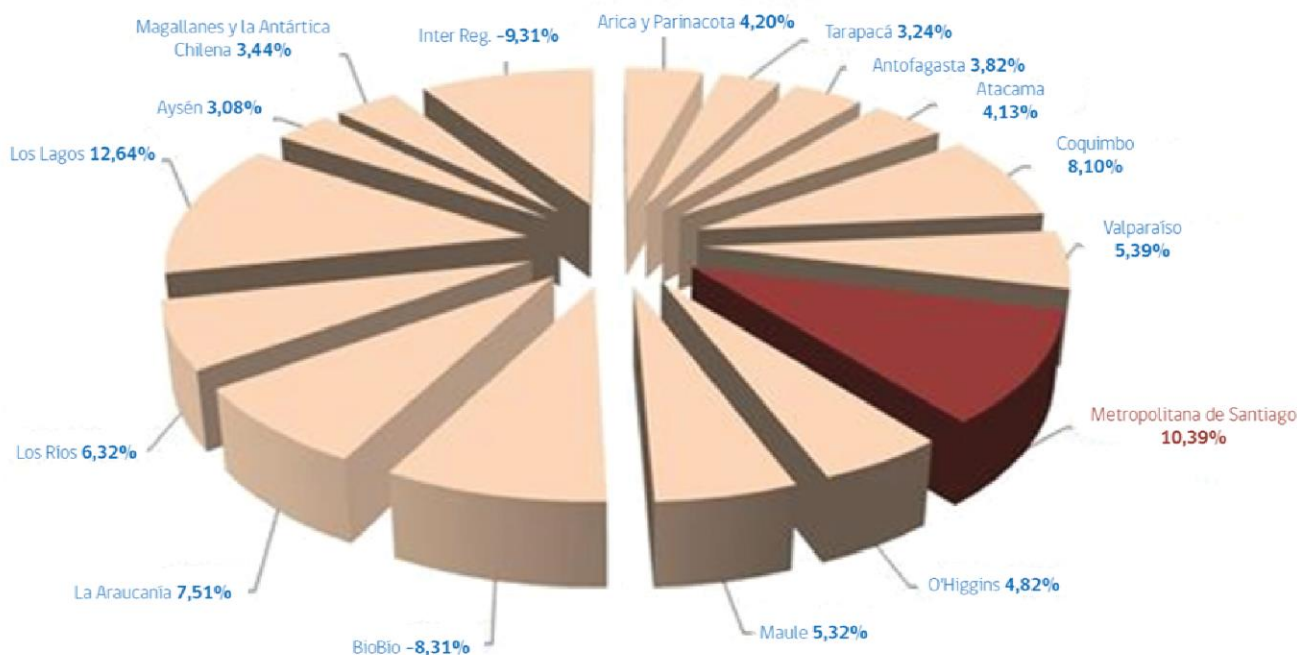

Presupuestos MOP 2017
Región Metropolitana
M\$152.000.000

Presupuestos MOP 2018
Región Metropolitana
M\$167.000.000

**Incremento del
9,86%**

Cifras Proyectadas 2018-2022

Crecimiento de Inversión de la Región

Se estima un crecimiento de **3,5%** a partir del año 2019

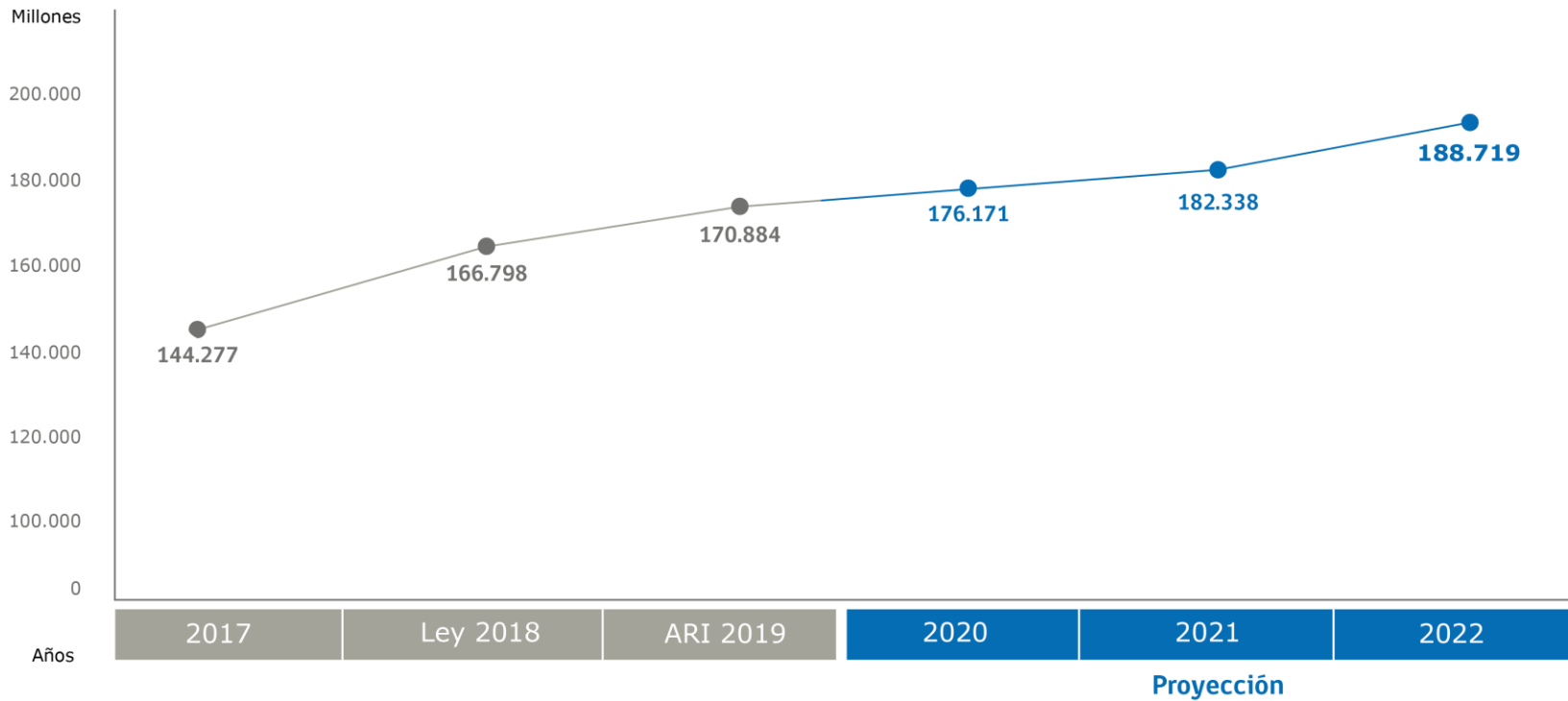

Región Metropolitana de Santiago

Inversión proyectada por Dirección 2018-2022



MM\$194.191
DOH



MM\$287.591
Vialidad



MM\$124.063
Arquitectura



MM\$104.790
Aeropuertos

MM\$711.132

Total de todas las Direcciones
*En este monto no se consideran valores de Concesiones

Proyectos en Ejecución

Dirección de Aeropuertos / Aeródromo de Peldehue



Inversión:
M\$11.682.648



Comuna:
Colina



Avance:
50%



Gobierno
de Chile

CHILE LO
HACEMOS
TODOS

gob.cl

Proyectos en Ejecución

Dirección de Arquitectura / Obras de Restauración Palacio Pereira,
Reposición edificios CMN y DIBAM

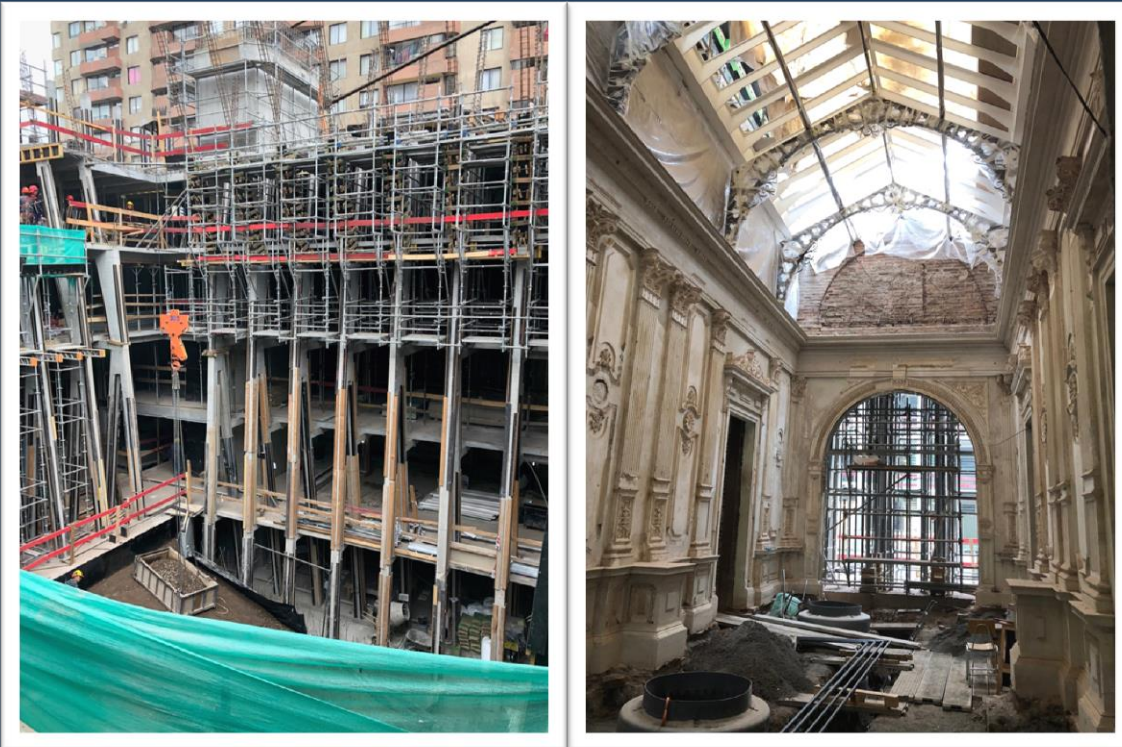

Inversión:
M\$14.082.000



Comuna:
Santiago



Avance:
62%

Cuentas Públicas
Participativas
2018

Proyectos en Ejecución

Dirección de Obras Hidráulicas /

Colector de Aguas Lluvias, Barón de Juras Reales



Inversión:
M\$4.000.000



Comuna:
Conchalí



Avance:
39%

Cuentas Públicas
Participativas
2018

Muchas Gracias
Ministerio de Obras Públicas
Sr. Felipe Infante Ureta
SEREMI Región Metropolitana de Santiago

