



LANZAMIENTO
PLAN DE LICITACIONES
2025

DIRECCIÓN DE OBRAS HIDRÁULICAS



LÍNEAS PROGRAMÁTICAS DE INVERSIÓN O FOCOS ESTRATÉGICOS 2025

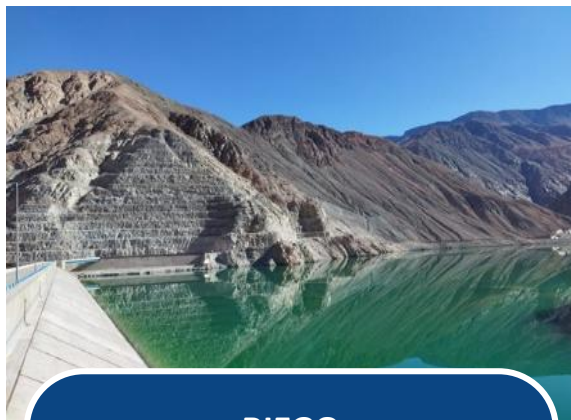

RIEGO

Disponibilizar agua para la agricultura a través de infraestructura de regulación, captación, conducción y distribución.



EVACUACIÓN Y DRENAJE DE AGUAS LLUVIAS

Protección de la población e infraestructura urbana ante inundaciones mediante la red primaria de evacuación y drenaje.



MANEJO DE CAUCES Y CONTROL ALUVIONAL

Protección de personas, infraestructura y terrenos ante crecidas de ríos, activaciones de quebradas y aumentos extremos por precipitaciones.



SERVICIOS SANITARIOS RURALES

Entregar cobertura de agua potable y saneamiento rural con infraestructura, asistencia técnica y capacitación

CONSTRUIR

AMPLIAR

MEJORAR

HABILITAR

CONSERVAR

INICIATIVAS DE INVERSIÓN PLAN DE LICITACIONES 2025

RESUMEN NACIONAL

2

2

65

ASESORIA Y CONSULTORÍAS

ESTUDIOS

OBRAS

OBRAS
HIDRÁULICAS

373.429

Monto 2025 (M\$)

251.000

Monto 2025 (M\$)

51.151.525

Monto 2025 (M\$)

1.129.309

Monto total (M\$)

8.581.221

Monto total (M\$)

264.638.718

Monto total (M\$)

TOTAL

69

51.775.954
Monto 2025 (M\$)

274.350.248
Monto total (M\$)

22

75

ESTUDIOS

OBRAS

SERVICIOS
SANITARIOS
RURALES

1.514.863

Monto 2025 (M\$)

31.400.690

Monto 2025 (M\$)

3.707.339

Monto total (M\$)

145.602.341

Monto total (M\$)

TOTAL

97

32.915.553
Monto 2025 (M\$)

149.309.680
Monto total (M\$)

OBRAS DEL PLAN DE LICITACIONES 2025



31.000

ha beneficiadas

89.000

m de canales de riego
conservados



2.125

m de colectores nuevos

132.000

m de colectores
conservados



138.000

m de encauzamientos

13.500

m de defensas fluviales



2.361

Arranques nuevos

57.183

Arranques por
mejoramiento o ampliación



PRINCIPALES LICITACIONES 2025 POR MACROZONAS

MACROZONA NORTE



Quebrada Caliche, Región de Antofagasta

ARICA

1

Contrato

1 Obra

M\$1.582.268

TARAPACÁ

6

Contratos

4 Conservación
2 Estudio

M\$5.945.056

ANTOFAGASTA

4

Contratos

1 Obra
2 Conservación
1 Asesoría

M\$18.009.471

ATACAMA

7

Contratos

5 Conservación
1 Obra
1 Habilitación

M\$8.216.297

18

M\$33.753.092

MACROZONA NORTE

PRINCIPALES LICITACIONES 2025



PROYECTO	DESCRIPCIÓN	MONTO	TRIMESTRE
CONSTRUCCIÓN SERVICIO SANITARIO RURAL DE MACAYA , comuna pozo Almonte, Región de Tarapacá	Se plantea la necesidad de contar con un estudio hidrogeológico que permita disponer de información actualizada respecto de la mejor alternativa que permita proyectar una solución definitiva para disponer del agua potable de manera continua, en cantidad, calidad y cobertura para los pobladores del pueblo de Macaya.	121.000	2°



PROYECTO	DESCRIPCIÓN	MONTO (M\$)	TRIMESTRE
CONTROL ALUVIONAL EN QBA. BONILLA ETAPA 2 , comuna Antofagasta, Región de Antofagasta	El contrato tiene como objetivo principal continuar con las obras de encauzamiento proyectadas para el afluente norte, más las obras de control aluvional proyectadas para el afluente sur, dando continuidad a lo ejecutado por PNUD.	6.909.453	2°



PROYECTO	DESCRIPCIÓN	MONTO	TRIMESTRE
CONSERVACIÓN CANALES MAL PASO, COMPUERTAS NEGRAS Y LAS TURBINA comunas de Copiapó y Tierra Amarilla, Región de Atacama	Mediante la ejecución de los trabajos se busca conservar y rehabilitar tres canales principales del sistema de riego del Río Copiapó: Mal Paso, Compuertas Negras y La Turbina , con el fin de mejorar la eficiencia en la gestión del recurso hídrico. Las obras incluyen limpieza, revestimiento de hormigón, entubamiento y restauración de infraestructura dañada, beneficiando a pequeños y medianos agricultores.	6.028.921	2°



PROYECTO	DESCRIPCIÓN	MONTO	TRIMESTRE
CONSERVACIÓN SSR TATARA , comuna de Freirina, Región de Atacama	Debido a los problemas presentados en la localidad, se requiere conservación para así disponer de agua potable de calidad, continuidad y cobertura. A través de este proyecto se contempla la reposición de su red de distribución, limpieza y normalización de su estanque de acumulación y normalización.	341.112	2°

MACROZONA CENTRO



COQUIMBO

24
Contratos

12 Conservación
6 Habilitación
1 Mejoramiento
5 Estudio

M\$18.790.451

VALPARAÍSO

10
Contratos

9 Conservación
1 Instalación

M\$11.250.503

METROPOLITANA

2
Contratos

2 Conservación

M\$920.000

O'HIGGINS

11
Contratos

3 Conservación
6 Mejoramiento
2 Diseño



M\$35.507.597

47

M\$66.468.551

MACROZONA CENTRO

PRINCIPALES LICITACIONES 2025

	PROYECTO MEJORAMIENTO INTEGRAL APR SANTA VIRGINIA , comuna de Illapel, Región de Coquimbo.	DESCRIPCIÓN La localidad cuenta con un SSR que es insuficiente en calidad, cantidad y continuidad, por lo que se requiere de un mejoramiento integral del sistema para asegurar la cobertura y la potabilidad del agua y dotar a la localidad de un Sistema de Agua Potable Rural, que cumpla tanto con las necesidades de abastecimiento actuales y proyectadas, como con la normativa vigente en este tipo de proyectos.	MONTO (M\$) 1.570.128	TRIMESTRE 1°
	PROYECTO INSTALACIÓN SERVICIO SANITARIO RURAL LOS MOLLES comuna de Quilpué, Región de Valparaíso	DESCRIPCIÓN El proyecto beneficiará a 298 familias de la localidad de los Molles. Este proyecto contempla el abastecimiento a través de la conexión a la matriz de la empresa sanitaria Esval S.A. lo que sustenta en el convenio de abastecimiento especial de 52 bis.	MONTO 4.109.965	TRIMESTRE 3°

MACROZONA CENTRO

PRINCIPALES LICITACIONES 2025

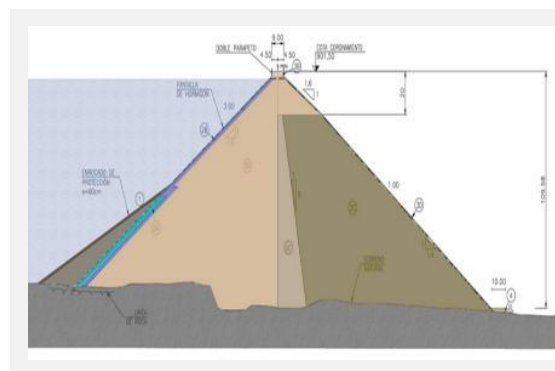

PROYECTO	DESCRIPCIÓN	MONTO	TRIMESTRE
DISEÑO EMBALSE BOLLENAR , comuna de Rengo, Región de Libertador Bernardo O´Higgins	El contrato tiene como objetivo principal desarrollar el diseño detallado del Embalse, a través de la planificación y diseño de la presa, obras de desvío, obras de entrega a riego, desagüe de fondo y evacuador de crecidas, entre otros. Además, se realizarán estudios ambientales, evaluaciones económicas y actividades de participación ciudadana.	3.309.345	4°



PROYECTO	DESCRIPCIÓN	MONTO	TRIMESTRE
MEJORAMIENTO Y AMPLIACIÓN SSR EL ROSARIO , comuna de Litueche, Región de O´Higgins	La ejecución del proyecto mejorara las condiciones de abastecimiento de agua potable de Litueche y además, permitirá abastecer a las localidades rurales de Matancilla, Manantiales y El Cuzco. En Litueche existen 1.397 viviendas conectadas al Servicio de Agua Potable. Se instalarán 133 arranques nuevos a viviendas sin abastecimiento y se factibiliza la construcción de 480 viviendas.	15.475.301	2°

MACROZONA SUR



Embalse Ancoa, Región de Maule

MAULE

17
Contratos

9 Mejoramiento
7 Conservación
1 Factibilidad

M\$15.181.122

ÑUBLE

11
Contratos

1 Obra
7 Conservación
3 Mejoramiento

M\$172.899.199

BIOBÍO

12
Contratos

5 Conservación
3 Obra
4 Mejoramiento

M\$13.622.133

ARAUCANÍA

10
Contratos

1 Obra
2 Mejoramiento
6 Conservación
1 Asesoría

M\$19.303.576

50

M\$236.851.606

MACROZONA SUR

PRINCIPALES LICITACIONES 2025



PROYECTO	DESCRIPCIÓN	MONTO	TRIMESTRE
FACTIBILIDAD EMBALSE LONGAVÍ, comuna Longaví, Región del Maule.	El contrato tiene como objetivo principal desarrollar a nivel de Factibilidad el proyecto de embalse en la Cuenca del Río Longaví y su red de canales. Comprende la ejecución de los trabajos de terreno, la ingeniería básica, la ingeniería de apoyo, estudios agronómicos, evaluación económica y actividades de participación ciudadana, entre otros.	5.271.876	3°



PROYECTO	DESCRIPCIÓN	MONTO (M\$)	TRIMESTRE
MEJORAMIENTO Y AMPLIACIÓN SISTEMA APR PASO CUÑAO HACIA ALTO LLOLLINCO, comuna de Longaví, Región del Maule	Contempla la renovación de la infraestructura, cambio de equipo de bombeo, nueva impulsión, sistema de cloración, interconexiones, nuevo estanque de regulación semienterrado, red de distribución nueva totalizando 10,8 km aproximadamente, 283 arranques considerando reemplazos y nuevos usuarios, urbanización recinto que incluye nuevas casetas tratamiento, generador.	1.742.105	2°



PROYECTO	DESCRIPCIÓN	MONTO	TRIMESTRE
MEJORAMIENTO Y AMPLIACIÓN SERVICIO SANITARIO RURAL ZEMITA, comuna de Ñiquén, Región del Ñuble	La presente iniciativa permiten factibilizar viviendas existentes y no conectadas al servicio por incapacidad del sistema y/o falta de red de distribución, junto con ello habilitar pozo existente, reponer y/o ampliar infraestructura y extender red de distribución dentro del área cobertura.	3.396.025	2°

MACROZONA SUR

PRINCIPALES LICITACIONES 2025



PROYECTO	DESCRIPCIÓN	MONTO	TRIMESTRE
CONSTRUCCIÓN SERVICIO SANITARIO RURAL DE UNIÓN BIO BIO - LA SUERTE , comuna de Los Ángeles, Región del Biobío	El proyecto contempla la habilitación de un pozo profundo, estanque elevado de 100 m ³ , sistema de tratamiento junto con una caseta de tratamiento que contará con un equipo electrógeno de respaldo. La distribución del agua se realizará de manera gravitacional a través de tuberías de largo 24,2 km, conectando un total de 279 arranques domiciliarios.	3.027.384	2°



PROYECTO	DESCRIPCIÓN	MONTO	TRIMESTRE
COLECTOR AGUAS LLUVIAS SANTA ROSA ETAPA 2 , comuna Temuco, Región de La Araucanía.	El contrato busca mitigar los serios problemas de acumulación de aguas lluvias que afectan a la ciudad de Temuco, anegando calles, pasajes y en algunos casos afectando viviendas, con y consecuente molestia de la comunidad, a través de la construcción de la red primara de evacuación de aguas lluvias.	4.866.613	2°



PROYECTO	DESCRIPCIÓN	MONTO	TRIMESTRE
CONSERVACIÓN SISTEMA DE RIEGO CANAL 21 DE MAYO , Región de La Araucanía.	El contrato considera los trabajos de conservación del canal para garantizar el suministro de agua, a través de la mantención de la bocatoma, incluyendo la protección de sus muros con enrocados, reemplazo de elementos mecánicos y rehabilitando el puente sobre el canal. Adicionalmente se contempla la conservación de canoas sobre el río Quepe y estero Hunaco.	4.255.939	2°

MACROZONA EXTREMO SUR



LOS RÍOS

14
Contratos

2 Obra
5 Ampliación
1 Conservación
4 Diseño
2 Estudio Hidrogeológico

M\$18.500.444

LOS LAGOS

21
Contratos

2 Obra
2 Mejoramiento
14 Conservación
2 Diseño
1 Estudio Hidrogeológico

M\$17.756.566

AYSÉN

12
Contratos

3 Obra
3 Mejoramiento
6 Conservación

M\$34.781.665

MAGALLANES

4
Contratos





2 Obra
2 Conservación

M\$15.548.005



MACROZONA EXTREMO SUR

PRINCIPALES LICITACIONES 2025

	PROYECTO	DESCRIPCIÓN	MONTO M\$	TRIMESTRE
CONSERVACIÓN DE RIBERAS RÍO AZUL , comuna Futaleufú, Región de Los Lagos	Mediante la ejecución de los trabajos se busca abordar la pérdida de estándar de servicio en un tramo de 320 metros , a través de la conservación de la ribera derecha con enrocados.	1.310.153	2°	
	PROYECTO	DESCRIPCIÓN	MONTO	TRIMESTRE
MEJORAMIENTO Y AMPLIACIÓN SERVICIO SANITARIO RURAL DE RIACHUELO , comuna de Río Negro, Región de Los Lagos	Se requiere la habilitación del sondaje, red de impulsión de 3.965 m, caseta y sistema de tratamiento mediante la instalación de filtros, estanque de regulación elevado de 200 m3, caseta de presurización para las viviendas que se encuentran por sobre la cota del estanque, red de distribución gravitacional de 10.044 m, red presurizada de 3.036 m y se considera un total de 461 arranques.	3.432.063	1°	
	PROYECTO	DESCRIPCIÓN	MONTO	TRIMESTRE
CONSERVACIÓN DE RIBERA RÍO RESBALÓN , comuna Río Ibáñez, Región de Aysén	Mediante la ejecución de los trabajos se busca abordar la pérdida de estándar de servicio del Rio Resbalón, en la comuna de Ibáñez, a través del encauzamiento de un tramo de 1.000 metros y 1.322 metros de enrocado en sus riberas.	1.113.000	2°	
	PROYECTO	DESCRIPCIÓN	MONTO	TRIMESTRE
MEJORAMIENTO SERVICIO SANITARIO RURAL MELINKA , comuna de Las Guaitecas, Región de Aysén	La iniciativa considera la ejecución de un mejoramiento integral del sistema, con una nueva captación, reubicando las instalaciones de tratamiento y regulación a una mayor cota, permitiendo mejorar las presiones de servicio, incrementando el volumen de regulación y diámetros de distribución.	9.630.504	2°	

OTRAS LICITACIONES RELEVANTES



PROYECTO	DESCRIPCIÓN	MONTO M\$	TRIMESTRE
MEJORAMIENTO DRENAJE AALL Y PARQUE URBANO SUBSISTEMA LLAU LLAU Y CHORRILLO MAGDALENA, comuna Punta Arenas, Región de Magallanes. Etapas 1 y 2.	La obra de regulación contempla la generación de un volumen que será ocupado en crecidas de alto periodo de retorno, con la finalidad de evitar desbordes del chorrillo Magdalena aguas abajo de calle Dalcahue en la población archipiélago de Chiloé. En ausencia de crecidas se complementa este volumen mediante el uso de áreas verdes y equipamiento urbano que lo transforma en un parque inundable.	15.000.000	2° y 4°



PROYECTO	DESCRIPCIÓN	MONTO M\$	TRIMESTRE
CONSTRUCCIÓN SISTEMA REGADIO EMBALSE ZAPALLAR, RÍO DIGUILLÍN, ÑUBLE, comunas de El Carmen y Pinto, Región de Ñuble.	El embalse corresponde a una obra de regulación anual con una capacidad de almacenamiento de 80 hm ³ , ubicada en una angostura del valle del río Diguillín, 12 km aguas abajo de su confluencia con el río Renegado, en la cuenca del río Itata. Abarca las comunas de Pinto y El Carmen, con un área de inundación máxima de 315 hectáreas.	170.000.000	4°

